

VALIDA EM TODO O TERRITÓRIO NACIONAL

07.672.867-66 DATA DE EXPEDIÇÃO 05-07-2018

ROSANGELA ALVES DAS NEVES DE OLIVEIRA

PEDRO ALVES DAS NEVES

LIDIA MARIA DAS NEVES

CANSANÇÃO BA

CAS. CM CANSANÇÃO BA DS
SEDE LV 815 FL 227 RT 002096
935.529.475-15

DATA DE NASCIMENTO 27-01-1972

LEI Nº 7.116 DE 29/08/83

TIPOGRAFIA BRASILEIRA

REPÚBLICA FEDERATIVA DO BRASIL

ESTADO DA BAHIA

SECRETARIA DA SEGURANÇA PÚBLICA

INSTITUTO DE IDENTIFICAÇÃO PEDRO NEELLO

NÃO PLASTIFICAR

PODE GARANTIR PIRETOS

Assinatura de Rosângela Alves Das Neves De Oliveira

CARTEIRA DE IDENTIDADE

TIPOGRAFIA BRASILEIRA

REPÚBLICA FEDERATIVA DO BRASIL

TÍTULO ELEITORAL

ROSANGELA ALVES DAS NEVES SILVA

NOME DO ELEITOR

DATA DE NASCIMENTO 27/01/1972

Nº INSCRIÇÃO 0728 4264 0540

ZONA 050

SEÇÃO 0169

MUNICÍPIO / UF CANSANÇÃO/BA

DATA DE EMISSÃO 00/06/1992

JUIZ ELEITORAL

VALIDO SOMENTE COM MARCA D'ÁGUA E FIMBRIA

PRESIDENTE TRE-BA

COMPROVANTE DE VOTAÇÃO

ELEIÇÕES GERAIS 2022 - 1º TURNO

DATA: 02/10/2022

ROSANGELA ALVES DAS NEVES DE OLIVEIRA

Inscrição: 0728 4264 0540

UF: BA Zona: 0050 Seção: 0173



GOVERNO DO ESTADO DA BAHIA
SECRETARIA DA EDUCAÇÃO
DEPARTAMENTO DE ORGANIZAÇÃO ESCOLAR
HISTÓRICO ESCOLAR 2º GRAU



Estabelecimento	Educação Senhora Santana		Código	291 156 20	
End. (Rua, Av, etc...)	Avenida Monte Santo		Nº	109	
Bairro	Centro	Município:	Barragem - BA		
Ato de Criação	8697	Diário Oficial	09.11.73		
Ato de Autorização/Reconhecimento	Port. nº 207/94 Rev. 140/94		Diário Oficial	10.03.95	
Nome do Aluno	Rosângela Alves das Neves		Matrícula nº		
Data do Nascimento	27.01.1972	Naturalidade	Barragem - BA	Nacionalidade	Brasileira
Filiação	Pai: Pedro Alves das Neves Mãe: Leidia Maria das Neves				
Habilitação	Magistério de 1º grau		Duração	03 anos	CH 3.360

COMPONENTES CURRICULARES	1ª Série			2ª Série			3ª Série			
	201997	Nota Conceito	Carga Horária	201998	Nota Conceito	Carga Horária	201999	Nota Conceito	Carga Horária	CARGA HORÁRIA TOTAL
Língua Portuguesa e Literatura Brasileira	UF BA	8,0	80	UF BA	7,5	120	UF BA	7,5	120	320
Língua Estrangeira Moderna (Inglês)	UF BA			UF BA			UF BA	8,5	80	80
Língua Estrangeira Moderna (Inglês)	UF BA			UF BA			UF BA			
Matemática		7,0	80		7,5	80		6,0	80	240
Organização Social e Política do Brasil										
História		8,0	80							80
Geografia		7,5	80							80
Ciências Físicas e Biológicas										
Física					6,5	80				80
Química					7,0	80				80
Biologia										
Biologia/ Programa de Saúde		8,5	80							80
Educação Física		8,0	80		7,0	80		6,0	80	240
Educação Artística								6,5	80	80
Educação Moral e Cívica										
Programas de Saúde										
Ensino Religioso		8,5	(40)							
Educação Moral e Cívica/OSPB										
Psicologia da Educação		8,0	80		9,0	80		7,5	80	240
História da Educação					7,0	120				120
Sociologia da Educação					8,5	80		7,5	80	160
Filosofia da Educação					9,0	80		6,5	80	160
Metodologia e Funcionamento		7,0	80					7,0	160	80
Estágio			100			140				400
Fund e Met da Língua Port (Alf)					7,5	120				120
Fund e Met da Língua Port								8,0	120	120
Fund e Met da História		7,0	120							120
Fund e Met da Geografia		7,5	120							120
Fund e Met da Matemática					7,0	80		7,25	80	160
Fund e Met das Ciências Naturais		7,0	80					7,0	120	120
Latim										80
TOTAL GERAL			1060			1140			1160	3360



PODER JUDICIÁRIO
ESTADO DA BAHIA
CARTÓRIO DO REGISTRO CIVIL DAS PESSOAS NATURAIS

CERTIDÃO DE CASAMENTO

NOMES

NILSON NETO DE OLIVEIRA e ROSANGELA ALVES DAS NEVES DE OLIVEIRA

MATRÍCULA

0095710155 1996 2 00015 227 0002096 05

O contraente: NILSON NETO DE OLIVEIRA, Advogado, viúvo, natural de Cansanção - Bahia, domiciliado e residente nesta cidade de Cansanção - Bahia, na Rua Anita de Macêdo, s/n, nascido ao (s) onze dias do mês de maio do ano de mil novecentos e cinquenta e nove (11/05/1959), filho de Nelson Neto de Oliveira e de Laura Simões da Silva Oliveira.
A contraente: ROSANGELA ALVES DAS NEVES, estudante, divorciada, natural de Cansanção - Bahia, domiciliada e residente nesta cidade de Cansanção - Bahia, na Rua Anita de Macêdo, s/n, nascida ao (s) vinte e sete dias do mês de janeiro do ano de mil novecentos e setenta e dois (27/01/1972), filha de: Pedro Alves das Neves e de Lidia Maria das Neves.

DATA DE REGISTRO DO CASAMENTO

vinte e cinco do mês setembro do ano de mil novecentos e noventa e seis

DIA	MÊS	ANO
25	09	1996

REGIME DE BENS DO CASAMENTO

Comunhão Parcial de Bêns.

NOME QUE CADA UM DOS CÔNJUGES PASSOU A UTILIZAR

O contraente: **NILSON NETO DE OLIVEIRA**.
A contraente: **ROSANGELA ALVES DAS NEVES DE OLIVEIRA**.

OBSERVAÇÕES E AVERBAÇÕES

2ª Via.

CARTÓRIO DO REGISTRO CIVIL
JOÃO NACIMENTO DOS SANTOS
OFICIAL REGISTRADOR
e-mail: jnascimentooficial@terra.com.br
CANSANÇÃO - BAHIA
Av. Tancredo Neves, 584 - Centro
CEP: 48.840-000
Tel: (75) 3274-1018
DAJ Nº 602162019 Valor R\$, 2,70
1/11/2011 12:00:53

O conteúdo da certidão é verdadeiro. Dou fé.
Cansanção - Bahia, 1 de novembro de 2011.

Aldenice
Aldenice Ferreira Soares Simoes
Oficiala Registradora

REPÚBLICA FEDERATIVA DO BRASIL
CARTÓRIO DO REGISTRO CIVIL DAS PESSOAS NATURAIS
JOÃO NACIMENTO DOS SANTOS
OFICIAL REGISTRADOR
e-mail: jnascimentooficial@terra.com.br
CANSANÇÃO - BAHIA
Av. Tancredo Neves, 584 - Centro
CEP: 48.840-000
Tel/Fax (75) 3274-1018



1011111

REPÚBLICA FEDERATIVA DO BRASIL

TÍTULO ELEITORAL

NOME DO ELEITOR
ROSANGELA ALVES DAS NEVES SILVA

DATA DE NASCIMENTO 27/01/1972	Nº INSCRIÇÃO 0728 4264 0540	ZONA 050	SEÇÃO 0169
MUNICÍPIO / UF CANANÓIA/BA	DATA DE EMISSÃO 09/08/1992		

JUIZ ELEITORAL

Dr. Manoel Antonio Soares Neto
PRESIDENTE TRE-BA

VÁLIDO SOMENTE COM MARCA D'ÁGUA - JUSTIÇA ELEITORAL

REPÚBLICA FEDERATIVA DO BRASIL

POLEGAR DIREITO

Rosângela Alves das Neves de Jesus
ASSINATURA OU IMPRESSÃO DIGITAL DO ELEITOR

VÁLIDO SOMENTE COM MARCA D'ÁGUA - JUSTIÇA ELEITORAL



Tarifa Social de Energia Elétrica: Criada pela Lei 10.438, de 26/04/02
CONTA DE ENERGIA ELÉTRICA - FATURA - NOTA FISCAL
VALIDA PARA USO ATÉ 02/09/2021
 Companhia de Eleticidade do Estado de Bahia
 Av. Edgar Santos, 300 - Cabula VI, Salvador - BA, CEP 41181-000
 CNPJ 15.139.628/0001-94 | INSC. Est. 09479696NO | www.coelba.com.br

DADOS DO CLIENTE
 NILSON NETO DE OLIVEIRA
 NA CS DE DR NILSON
 CPF 139 912 725-04

ENDEREÇO DA UNIDADE CONSUMIDORA
 AV JUSCELINO KUBSTCHECK 90
 CENTRO-CANSANCAO/CANSANCAO
 CANSANCAO BA
 48840-000

CLASSIFICAÇÃO
 B1 RESIDENCIAL
 RESIDENCIAL
 Conv Monofásica - Monofásico

548230788 ÚNICA 28/08/2021

28/08/2021 1001772580 957896

0028915292 08/2021
 02/09/2021 27/09/2021
 165,30

DIREÇÃO DA NOTA FISCAL

	QUANTIDADE	PREÇO (R\$)	VALOR (R\$)
Consumo Ativo(kWh)-TUSD	142,0000000	0,57281843	81,36
Consumo Ativo(kWh)-TE	142,0000000	0,32653828	46,36
Acrescimo Bandeira VERMELHA			19,54
Contrib Ilum Publica Municipal			15,21
Multa por atraso-NF 541101592 - 28/07/21			2,40
Juros por atraso-NF 541101592 - 28/07/21			0,27
Atualizacao ICA-NF 541101592 - 28/07/21			0,18

TOTAL DA FATURA 165,30

DEMONSTRATIVO DE CONSUMO DESSA NOTA FISCAL

Nº DO MEDIDOR	TIPO DA FUNÇÃO	ANTERIOR DATA	ANTERIOR LEITURA	ATUAL DATA	ATUAL LEITURA	Nº DE DIAS	CONSTANTE	AJUSTE	CONSUMO (KWH)
88002776	CAT	28-07-2021	76 220,00	28-08-2021	76 362,00	29	1,0000		142,00

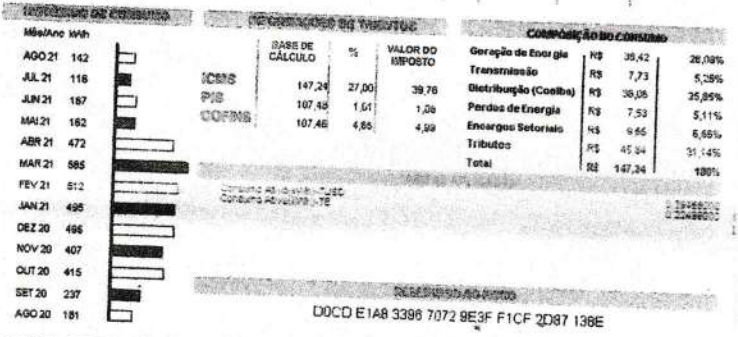

IMPORTENCIAS IMPORTANTES

Pague no prazo mais perto de vencimento de seu débito para evitar a cobrança de juros e multa. O cliente que cancelar em prazo terá desconto de 5% no valor do débito. O cliente que cancelar após o prazo terá multa de 10% sobre o valor do débito. O cliente que cancelar após o prazo terá multa de 10% sobre o valor do débito. O cliente que cancelar após o prazo terá multa de 10% sobre o valor do débito.

As cobranças feitas de forma automática pelo ANEL 41462910, taxas, encargos, serviços prestados e tributos de consumo e distribuição, para consulta, entre outras unidades de atendimento é no site www.coelba.com.br

SÍNTESE DE PREVISÃO DAS FATURAS FV2021

CONSUMO PÚBLICA	VALOR APURADO JUN/2021	LIMITE MENSAIS	EXCESSO	LIMITE ANUAL
0,00	0,00	12,54	00,00	0,00
0,00	0,00	8,70	00,00	0,00
0,00	0,00	0,00	0,00	0,00

TERMO DE VENCIMENTO

TERMO FORMAL (V)	LIMITE DE VENCIMENTO
002	02/09/2021

Limite DCRI 12,22 EUSD - Valor do Encargo de Uso do Sistema de Distribuição - R\$65,25
 ADF Nº: 1758000002019 - PDUFG Nº: 858 009 FARE-TR (SELOT) SERVIÇOS Autoprod. Autoprod. Compras e Intermédios Ltda.
 Estrada Renato Marques, 1810 - Jardim Panorama II - Santana de Fátima, SP - CEP 06.594-262 - CNPJ: 08.059.070/0001-20 | Inscricao Estadual: 029.100.127.110

CONTA-CONTRATO 0028915292 **MÊS/ANO** 08/2021 **DATA DE VENCIMENTO** 02/09/2021 **TOTAL A PAGAR (R\$)** 165,30

BANCO DO BRASIL S/A PAGÁVEL EM QUALQUER REDE BANCÁRIA

00190.00009 03370.491015 59900.769171 4 87310000016530

PAGADOR | CPF / CNPJ | ENDEREÇO 139 912 725-04
 NILSON NETO DE OLIVEIRA
 AV JUSCELINO KUBSTCHECK 90
 48840-000 CANSANCAO BA