

VÁLIDA EM TODO O TERRITÓRIO NACIONAL

RG 16.178.331-77

DATA DE EXPEDIÇÃO 20-04-2017

NOME ALBERTISANA MOTA SILVA

FILIAÇÃO ALBERTO DOS SANTOS SILVA

ROSANA CONCEIÇÃO MOTA

NATURALIDADE VALENÇA BA

DATA DE NASCIMENTO 07-08-2001

DOC ORIGEM C.NAS. CM VALENÇA BA DS

SEDE LV 155 FL 181 RT 083521

CPF 043.489.815-58

*Assinatura de Rosa da A. A. Rosa*

ASSINATURA DO(A) DIRETOR(A)

LEI Nº 7.116 DE 29/08/83

THOMAS GREG & SONS

REPÚBLICA FEDERATIVA DO BRASIL

ESTADO DA BAHIA

SECRETARIA DA SEGURANÇA PÚBLICA  
INSTITUTO DE IDENTIFICAÇÃO PEDRO MELO

IDENTIFICAÇÃO  
RECOMENDADA  
AOS 18 ANOS

NÃO PLASTIFICAR



POLEGAR DIREITO

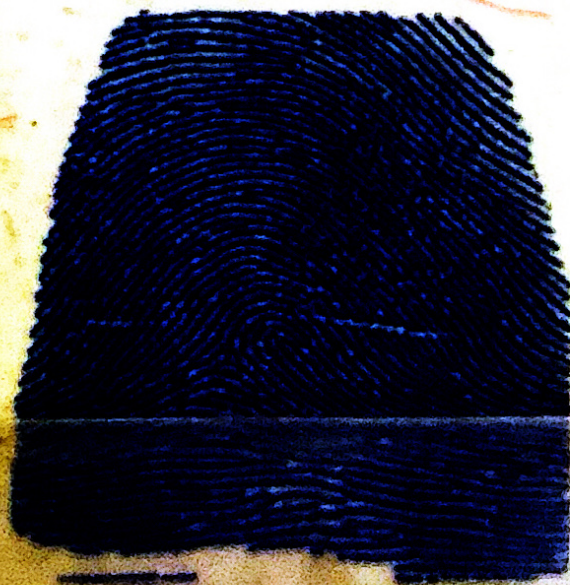

*Abdina Maria Azeiteiro Silva*

ASSINATURA DO TITULAR

CARTEIRA DE IDENTIDADE

THOMAS GREG & SONS