

## PARCELE SUA FATURA!

RAFAELA,

Agora para facilitar a sua vida, você pode parcelar o valor da sua fatura de **R\$ 115,66** com vencimento em **15/06/2025**.

Veja como é fácil:

1. Escolha a opção que melhor se ajusta a seu orçamento:

**12X R\$ 19,18**

**9X R\$ 23,34**

**7X R\$ 26,22**

**4X R\$ 36,83**

2. Faça o pagamento até **15/06/2025** no valor exato da parcela escolhida através do App do cartão, agências bancárias, Internet Banking ou lotéricas.

**PRONTO!**

**Após pagamento da 1ª parcela o parcelamento será contratado automaticamente, e as parcelas seguintes serão lançadas na sua próxima fatura e você pode continuar usando seu cartão normalmente.**

Para mais informações e esclarecimento, consulte nossa Central de Atendimento.

**OBSERVAÇÕES:**

- As condições para parcelamento informadas acima são válidas somente para o vencimento desta fatura;
- Se o vencimento cair no fim de semana ou feriado, considere sempre o primeiro dia útil seguinte para pagamento;
- O valor total a ser pago será descontado do seu limite de crédito. À medida que as parcelas forem pagas o limite será recomposto automaticamente;
- Nas parcelas estão inclusos encargos. O valor de IOF será lançado apenas uma vez de forma separada na próxima fatura, sendo o valor da parcela mais o valor do IOF.

Planos de: 12, 9, 7 e 4 vezes. Encargos de: 15,99%, 18,99%, 18,99% e 18,99% a.m. sem. IOF de: R\$ 2,23, R\$ 1,69, R\$ 1,33 e R\$ 0,86. CET de: 490,49%, 699,03%, 700,19% e 702,80% a.a; respectivamente.

FACILITE SUA VIDA COM O

**PIX**

**PERNAMBUCANAS**

RECEBA, PAGUE E TRANSFIRA DINHEIRO  
A QUALQUER HORA DO DIA SEM CUSTO.

É RÁPIDO, PRÁTICO E DIGITAL!

ACESSE SUA CONTA DIGITAL E CADASTRE SUA CHAVE\*  
AGORA MESMO NO APP CARTÃO PERNAMBUCANAS.

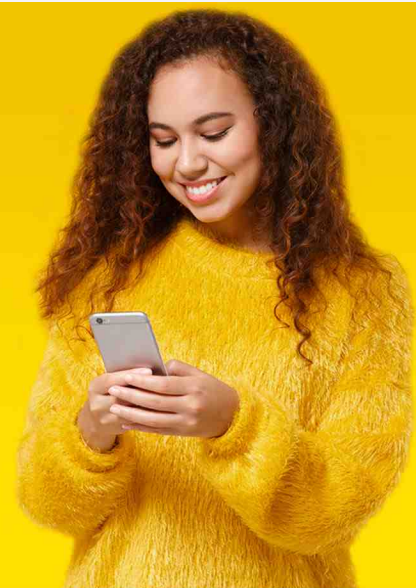

\*A chave pode ser o número de celular, e-mail ou CPF.



## Fatura Mensal

Número do Cartão  
6505.\*\*\*\*.\*\*\*\*.4957

Central de Atendimento  
Capitais e Região Metropolitana: 3004 4441  
Demais Localidades: 0800 200 4441  
SAC: 0800 724 9200  
Ouvidoria: 0800 702 9248

Cliente:



Titular: **RAFAELA FERREIRA DA MOTA**

### LINHA DE CRÉDITO

Limite Rotativo R\$ 2.500,00  
Limite Parcela Fácil R\$ 170,00  
Limite Retirada País (saque) R\$ 0,00

### MELHOR DIA PARA COMPRA 10

Saldo Próxima Fatura R\$ 122,65  
Saldo Futuro a Vencer R\$ 1.414,83  
(Compras Parceladas, Produtos e Serviços Financeiros)

### ENCARGOS

	% a.m. período 15/05 - 14/06	% a.m. máx. próx. período 15/06 - 14/07	% anual
Rotativo/Atraso	20,99	22,99	884,00
Retirada País/EP	17,99	19,99	628,02
Parcelamento Emissor	6,40	8,40	110,53
CET Rotativo/Atraso	21,62	23,62	982,00
CET Retirada País/EP	0,00	0,00	0,00
CET Parcelamento Emissor	7,03	9,03	128,55

Multa 2,00% / Mora 1,00% a.m. / IOF 0,2460% a.m. / IOF Adicional 0,3800% a.m.  
O valor máximo dos encargos em caso de pagamento mínimo até o vencimento: R\$ 0,00

### MENSAGEM IMPORTANTE

Atenção: A Pernambuco Bancas não solicita confirmação do número completo do seu cartão por telefone, nem envia qualquer portador para retirada do cartão em sua residência.

Em sua próxima fatura irá iniciar um novo ciclo de anuidade do cartão com reajuste da parcela mensal, consulte o novo valor através do quadro de tarifas em nosso site;

O valor do pagamento mínimo da fatura é composto pelo percentual de 5% das compras à vista ou parceladas sem juros, juntamente com 100% do valor da anuidade e 100% de outros serviços como parcela de parcelamento da fatura, compras parceladas com juros, seguros, parcela de crédito pessoal e encargos. A Pernambuco Bancas recomenda o pagamento integral sempre que possível e disponibiliza a possibilidade de antecipação das parcelas e eventuais empréstimos na central de atendimento.

VENCIMENTO  
15/06/2025

VALOR TOTAL FATURA  
R\$ 115,66

PAGAMENTO MÍNIMO  
R\$ 115,66

### PARCELAMENTO DA FATURA

12X de R\$ 19,18

### DEMONSTRATIVO

DATA	DESCRIÇÃO	CIDADE/PAÍS	CRÉDITO/ DÉBITO R\$
	Total da Fatura Anterior		115,66-
09/06/2025	RAFAELA F MOTA **** * 3094		
09/06/2025	ENCARGOS PGTO SABADO		4,01-
09/06/2025	BENEFICIO PGTO SABADO		4,01+
08/12/2024	RAFAELA F MOTA **** * 4957		
08/12/2024	PARCELAMENTO SALDO TOTAL PARC.8/20		103,66-
	Valor Principal R\$ 60,72 Juros R\$ 42,94		
15/05/2025	PAGAMENTO EFETUADO	Alagoinhas/Brasil	115,66+
17/05/2025	DEBITO PRIME		12,00-



Pague a sua fatura com PIX.

Selecione a opção de pagar com PIX no banco ou conta digital da sua preferência.

Aponte a câmera do seu celular para o QR Code e pronto!

**ATENÇÃO:** Em caso de pagamento inferior ao valor total, o titular deverá arcar com as taxas e encargos apontados nesta fatura, incidentes sobre a diferença entre o valor total e o valor pago.

# FIQUE ATENTO!

CONHEÇA AS SUAS OPÇÕES NA HORA DE REALIZAR O PAGAMENTO DA SUA FATURA:

**Opção 1** Vá até a  Pernambuco Bancas mais próxima de você.

**Opção 2** Cadastre o débito automático ou utilize o saldo da sua 

**Opção 3** Gere o boleto pelo App do Cartão Pernambuco Bancas e pague pela rede bancária e/ou lotérica.

**Opção 4** Se preferir, pague usando PIX. É fácil!



FACILITE SUA VIDA COM O

# PIX

## PERNAMBUCANAS

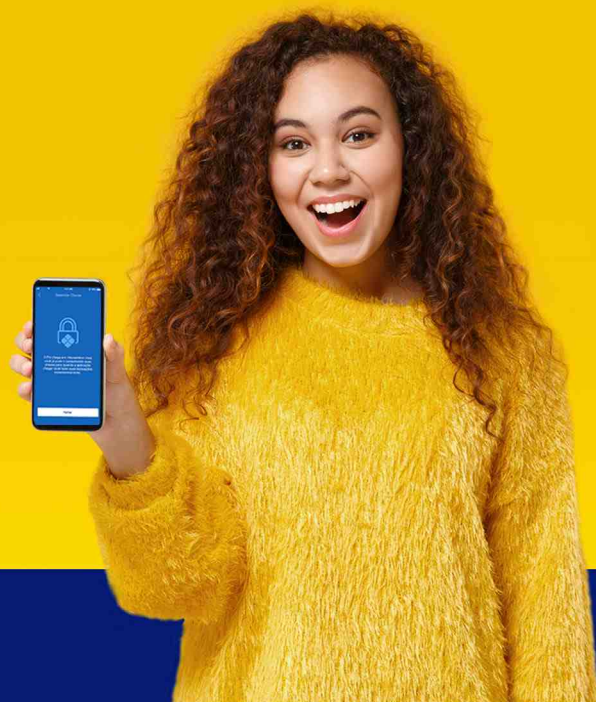

### O QUE É:

O PIX na Pernambucanas é uma alternativa **rápida, fácil** e **segura** de receber, pagar e transferir dinheiro. Usando sua Conta Digital, você faz transações 24 horas, 7 dias por semana **gratuitamente!**

### BENEFÍCIOS:

O PIX na Pernambucanas é bom para quem paga e para quem recebe! E o melhor? **O dinheiro cai diretamente na sua conta.**

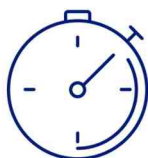

**Rápido**



**Prático**



**Seguro**



**Gratuito**



**Todos os dias,  
inclusive feriados**

### COMO USAR:

Quer usar o PIX? Basta ter uma Conta Digital Pernambucanas e seguir o passo a passo abaixo.

- Baixe o app do Cartão Pernambucanas e abra sua Conta Digital. É rápido, fácil e digital!
- Já tem sua conta? Então basta acessar o app!
- Vincule suas chaves PIX ao aplicativo.
- Pronto! Você já pode aproveitar todas as vantagens do PIX.

### ENTENDA AS CHAVES PIX:

As chaves PIX são dados pessoais como CPF, número de celular e e-mail que estão vinculados ao seu cadastro da Conta Digital.

**BAIXE O APLICATIVO DO CARTÃO PERNAMBUCANAS  
E SAIBA MAIS!**