

REPÚBLICA FEDERATIVA DO BRASIL



ESTADO DA BAHIA
SECRETARIA DA SEGURANÇA PÚBLICA
INSTITUTO DE IDENTIFICAÇÃO PEDRO MELLO

NÃO PLASTIFICAR



PÓLEGAR DIREITO

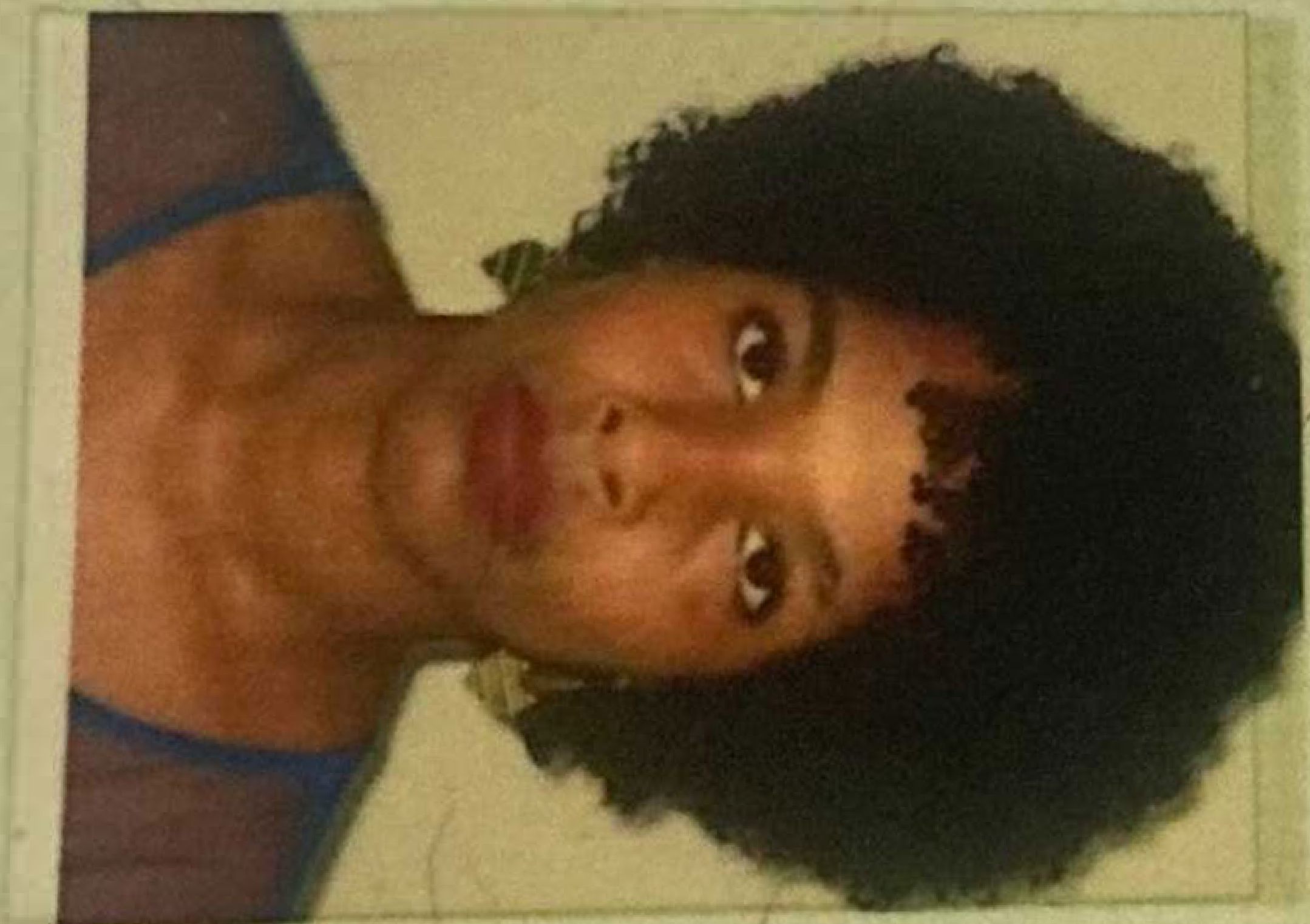

Jerlane de Jesus Dias

ASSINATURA DO TITULAR

CARTEIRA DE IDENTIDADE

THOMAS CRIB & SONS

VÁLIDA EM TODO O TERRITÓRIO NACIONAL

RG 20.700.452-85 DATA DE EXPEDIÇÃO 31-08-2018

NOME JERLANE DE JESUS DIAS

FILIAÇÃO JAILSON ALVES DIAS

SELMA SANTOS DE JESUS

NATURALIDADE POJUCA BA DATA DE NASCIMENTO 01-08-1999

DOC ORIGEM C.NAS. CM POJUCA BA DS SEDE LV A50 FL 265V RT 40126

CPF

[Signature]
ASSINATURA DO(A) DIRETOR(A)

LEI Nº 7.116 DE 29/08/83

THOMAS CRIB & SONS